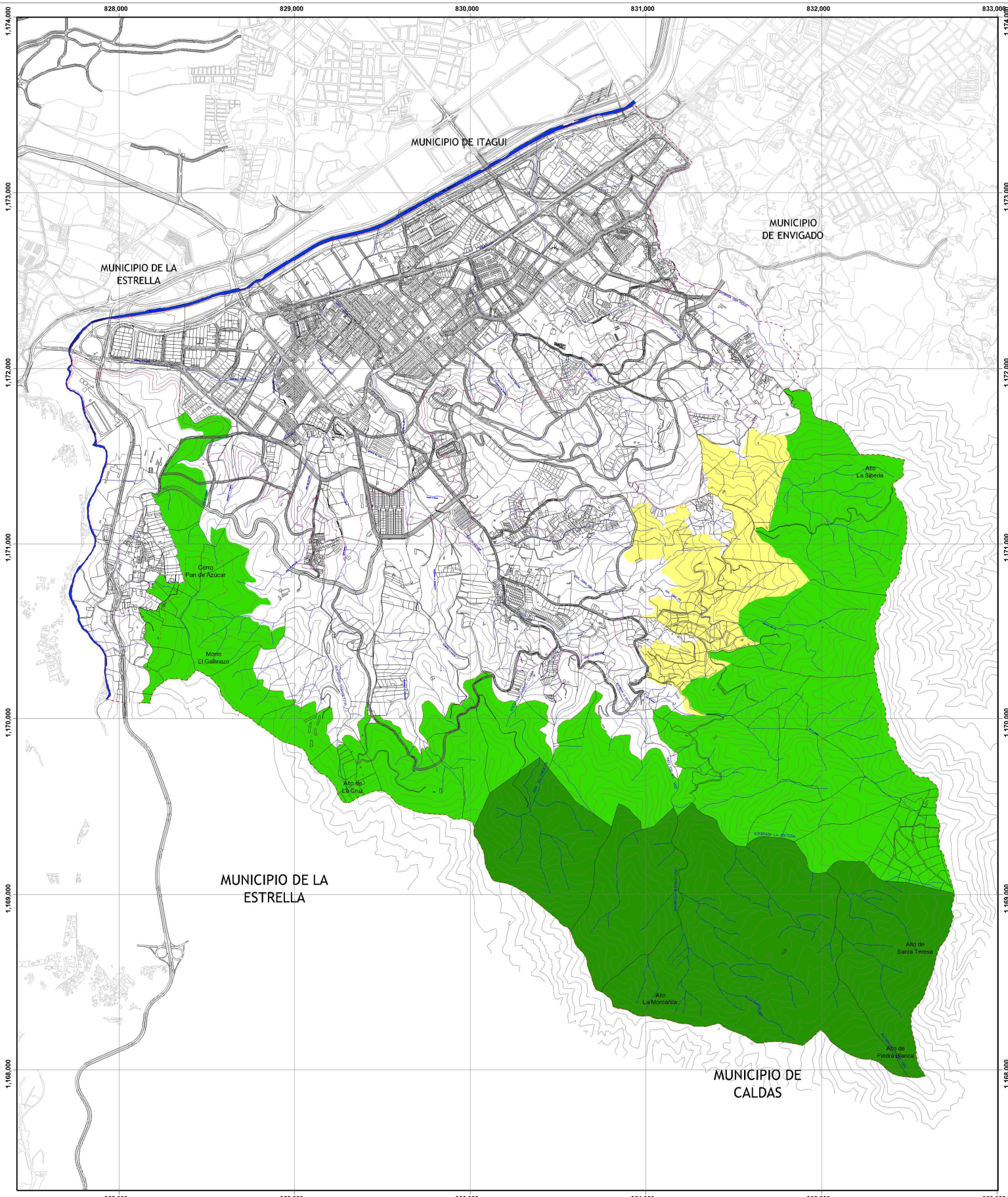

N

200 100 0 200 400 Metros

1:12500

Proyección Transversa de Mercator, Esferoide Internacional de Hayford 1924

Datum Horizontal: Observatorio Astron ómico de Bogotá

Origen de coordenadas: 74° 04' 51,30" W
4° 35' 56,57" N

Factor de Escala: 1,0

Falso origen (m): 1'000.000 N
1'000.000 E

CORANTIOQUIA

Área METROPOLITANA del Valle de Aburrá

MUNICIPIO DE SABANETA para servirle!

INDICE DE LOCALIZACIÓN ESPACIAL

FUENTE DE INFORMACIÓN

Básica:
- Municipio de Sabaneta
  Actualización catastral vigente (2008)
- Cartografía SIGMA-EPM 2000

Temática:
- Equipo Técnico de Revisión
- Acuerdo Metropolitano 016 de 2006

CONVENCIONES

- ZONA DE BORDE
- ZONA CONECTORA
- ZONA NÚCLEO
- Suelo Urbano
- Suelo de Expansión Urbana
- Zona de Tratamiento Especial ZTE
- Límite Municipal
- Río, quebrada

Nota: Este plano contiene Referencias Externas

PLAN BÁSICO DE ORDENAMIENTO TERRITORIAL		
IMPLEMENTACIÓN PARQUE CENTRAL DE ANTIOQUIA		
Autor:	Equipo Técnico de Revisión de la Secretaría de Planeación y Desarrollo Territorial	
Fecha:	Agosto de 2009	
Diseñó:	Equipo Técnico de Revisión	
Aprobó:	Equipo Técnico de Revisión	
Indice:	X_ParqueCentralAntioquia_St	Numeración: 04/20